

Region Świętokrzyski NSZZ "Solidarność"

Świętokrzyskie Zeszyty Związkowe

№ 1

kielce maj 1991r.

Świętokrzyskie Zeszyty Związkowe: Wydawnictwo Komisji Informacji
Zarządu Regionu Świętokrzyskiego NSZZ "S". Kielce pl. Wolności 2 .
Tel. i Fax 416-89 Telex 612689

Nakład: 700

Druk: Drukarnia Związkowa

Oddajemy do rąk czytelnika pierwszy numer nowego związkowego wydawnictwa pt. "Świętokrzyskie zeszyty związkowe". Wydawnictwo to kierujemy przede wszystkim do Komisji Zakładowych naszego związku. Mamy nadzieję, że publikowane w zeszytach opracowania, dotyczące szeroko rozumianej problematyki związkowej oraz informacje i materiały szkoleniowe pozwolą na sprawniejsze i bardziej profesjonalne działanie naszego związku.

Decyzja o podjęciu tej inicjatywy wydawniczej podyktowana jest dwoma względami :

- * po pierwsze : znajdujemy się obecnie w okresie poszukiwań nowej tożsamości Niezależnego Samorządnego Związku Zawodowego "Solidarność". Związek nasz bowiem był dotąd raczej ruchem antytotalitytarnym, dążącym do zastąpienia systemu kamunistycznego systemem demokratycznym i rynkowym. Są to trudne przemiany. Zapraszamy więc do wspólnego poszukiwania takich wartości, które pozytywnie ukonstytuują "Solidarność" w realiach dnia dzisiejszego.
- * po drugie : sytuacja przedsiębiorstw wymaga od działaczy związkowych większych kompetencji i stałego uzupełniania swej wiedzy. Dotychczasowe wydawnictwa (Biuletyn i pojedyncze druki informacyjne) nie mogą już sprostać tym zadaniom. "Świętokrzyskie zeszyty związkowe" będą poruszały zagadnienia ekonomiczne, prawne, socjalne, bezpieczeństwa pracy i inne, których znajomość jest konieczna w pracy związkowej.

Zapraszamy więc do wspólnego uczenia się i wymiany doświadczeń na łamach naszego wydawnictwa.

Naturalnie ,aby sprostać tym zadaniom konieczna jest współpraca wszystkich pracujących biur regionalnych oraz praktyków w zakładach pracy. Na tę współpracę liczymy.

Żdajemy sobie sprawę, że cele nasze są bardzo ambitne, ale przecież i cele "Solidarności" są wielkie. Życzymy więc sobie, abyśmy je osiągnęli.

Waldemar Bartosz
Przewodniczący ZRS

Schemat organizacyjny KK

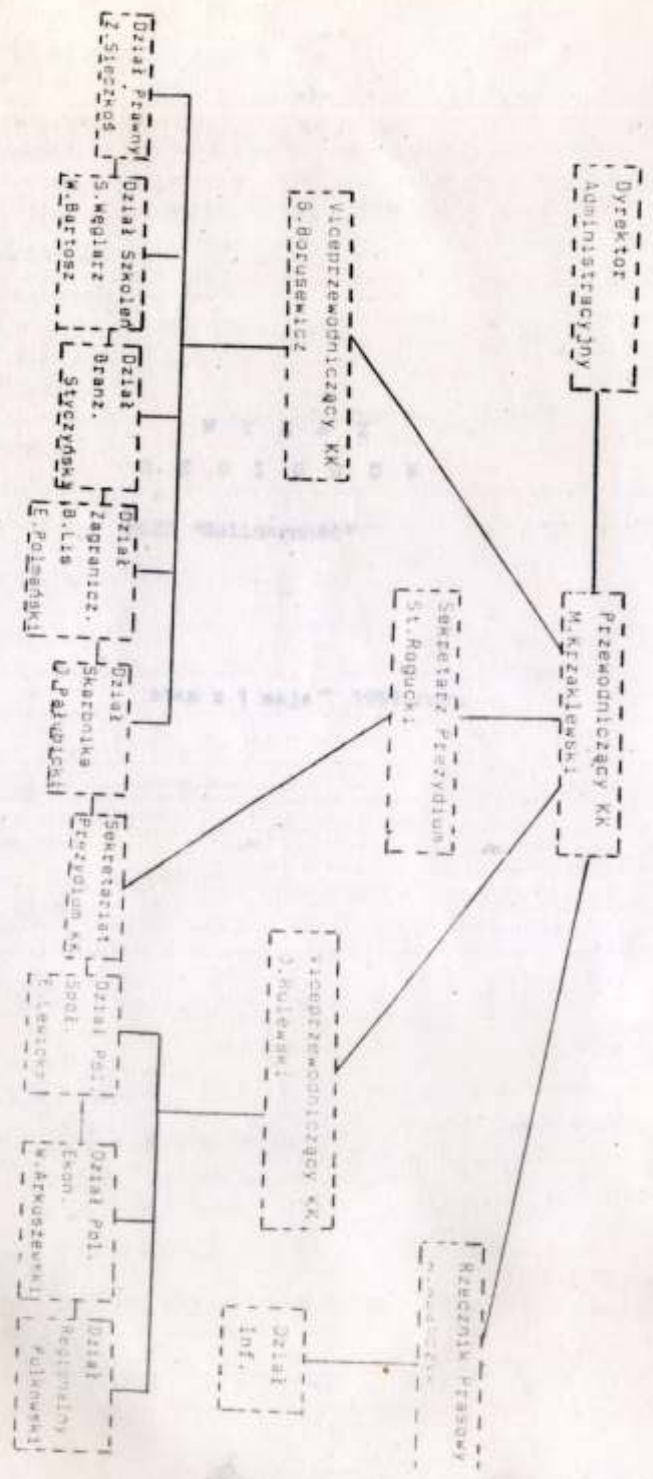

Spis treści :

I Struktura organizacyjna NSZZ "S"

- Schemat organizacyjny KK
- Wykaz Regionów
- Wykaz Sekretariatów Branżowych
- Wykaz Sekcji Branżowych

II Region Świętokrzyski

- Region Świętokrzyski - mapa
- Zarząd Regionu Świętokrzyskiego
- Delegatury ZRS
- Numery kierunkowe tel. woj. kieleckiego
- Regionalne Sekcje Branżowe

III Prasa lokalna - opracowania Ośrodka Badań

- Związkowych
- Joanna Janiszewska

Zarząd Regionu Gdańskiego

Siedziba: Gdańsk
 Teren działania /województwo/: gdańskie
 Przewodniczący: Bogdan Borusewicz
 Liczba członków: 104.848
 Liczba Komisji Zakładowych: 744
 Adres: Nale Piastowskie 24
 Kod: 80-855
 Telefon: 304-352, 304-260, 304-274
 Telex: 512563

Zarząd Regionu Warmińsko-Mazurskiego

Siedziba: Olsztyn
 Teren działania /województwo/: olsztyńskie
 Przewodniczący: Wiesław Brycki
 Liczba członków: 31.572
 Liczba Komisji Zakładowych: 291
 Adres: Dąbrowszczaków 10
 Kod: 10-940
 Telefon: 275-207, 275-464
 Telex: 523200

Zarząd Regionu Elbląskiego

Siedziba: Elbląg
 Teren działania /województwo/: elbląskie
 Przewodniczący: Zdzisław Szpakowicz
 Liczba członków: 26.312
 Liczba Komisji Zakładowych: 329
 Adres: 1 Maja 2
 Kod: 82-300
 Telefon: 297-42, 213-67
 Telex: 57514

Zarząd Regionu Dolny Śląsk

Siedziba: Wrocław
 Teren działania /województwo/: wrocławskie, walbrzyskie, część zielonogórskiego - Nowa Sól, część jeleniogórskiego - Zgorzelec, Bolesławiec, część opolskiego - Brzeg.
 Przewodniczący: Tomasz Wójcik
 Liczba członków: 206.000
 Liczba Komisji Zakładowych: 1.417
 Adres: Plac Czerwony 1/3/5
 Kod: 50-950
 Telefon: 558-62-, 558-863, 555-511 waw. 260-297
 Fax: 558-741
 Telex: 712698, 715561

Zarząd Regionu Województwa Piłskiego

Siedziba: Piła
 Teren działania /województwo/: piłskie bez okręgu Wronki
 Przewodniczący: Stanisław Czekierko
 Liczba członków: 16.000
 Liczba Komisji Zakładowych: 227
 Adres: Mujawska 10
 Kod: 64-920
 Telefon: 248-59, 268-93
 Telex: 47200

Zarząd Regionu Pomorza Zachodniego

Siedziba: Szczecin
 Teren działania /województwo/: szczecińskie
 Przewodniczący: Longin Komolowski
 Liczba członków: 65.000
 Liczba Komisji Zakładowych: 652
 Adres: Cdrowąta 1
 Kod: 71-420
 Telefon: 227-422, 232-230, 234-732, 240-011
 Fax: 233-779
 Telex: 425748

Zarząd Regionu Ziemia Łódzka

Siedziba: Łódź

Teren działania /województwo/: łódzkie, sieradzkie, część skierniewickiego - Brzeziny

Przewodniczący: Andrzej Słowik

Liczba członków: 74.000

Liczba komisji zakładowych: 765

Adres: Buczka 18

Kod: 90-229

Telefon: 788-884, 787-391, 787-011, 788-100 wew. 28

Telex: 886427

Zarząd Regionu Częstochowskiego

Siedziba: Częstochowa

Teren działania /województwo/: częstochowskie

Przewodniczący: Aleksander Przygodziński

Liczba członków: 35.628

Liczba komisji zakładowych: 376

Adres: Modzelewskiego 23/25

Kod: 42-200

Telefon: 420-48, 435-55

Telex: 37624

Zarząd Regionu Pojezierze

Siedziba: Suwałki

Teren działania /województwo/: suwalskie

Przewodniczący: Wojciech Tucholski

Liczba członków: 19.783

Liczba komisji zakładowych: 286

Adres: Kościuszki 71

Kod: 16-400

Telefon: 52-89, 54-88

Telex: 522120

Zarząd Regionu Ziemi Sandomierskiej

Siedziba: Stalowa Wola

Teren działania /województwo/: tarnobrzeskie

Przewodniczący: Eugeniusz Kielek

Liczba członków: 33.000

Liczba komisji zakładowych: 181

Adres: Wolności 2A

Kod: 37-450

Telefon: 421-385, 426-103

Telex: 62543

Zarząd Regionu Płockiego

Siedziba: Płock

Teren działania /województwo/: płockie

Przewodniczący: Jerzy Tokarczyk

Liczba członków: 28.500

Liczba komisji zakładowych: 222

Adres: Kobylińskiego 13

Kod: 09-402

Telefon: 270-43, 246-22, 288-33

Telex: 83277

Zarząd Regionu Małopolskie

Siedziba: Kraków

Teren działania /województwo/: krakowskie, nowosądeckie, tarnowskie, część krośnieńskiego - okręg Jasło

Przewodniczący: Stefan Jurczak

Liczba członków: 190.500

Liczba komisji zakładowych: 1.229

Adres: Plac Szczepański 5

Kod: 31-009

Telefon: 218-275, 218-298, 218-395, 227-511 wew. 894

Fax: 216-217

Telex: 326432, 326584

Zarząd Regionu Opolskiego

Siedziba: Opole
Teren działania /województwo/: opolskie bez okręgu Brzeg
Przewodniczący: Jan Całka
Liczba członków: 45.317
Liczba komisji zakładowych: 435
Adres: Damrota 34
Kod: 45-951
Telefon: 35-548, 39-585, 37-585
Telex: 733781

Zarząd Regionu Koszalińskiego - Pobrzeże

Siedziba: Koszalin
Teren działania /województwo/: koszalińskie
Przewodniczący: Klemens Bieliński
Liczba członków: 24.900
Liczba komisji zakładowych: 370
Adres: Zwycięstwa 137/139
Telefon: 258-08
Telex: 533360

Zarząd Regionu Słupskiego

Siedziba: Słupsk
Teren działania /województwo/: słupskie
Przewodniczący: Edward Mueller
Liczba członków: 17.500
Liczba komisji zakładowych: 205
Adres: Jedności Narodowej 2
Kod: 76-200
Telefon: 287-47, 270-52
Telex: 533329

Zarząd Regionu Zielonogórskiego

Siedziba: Zielona Góra
Teren działania /województwo/: zielonogórskie bez okręgu Wolsztyn
Przewodniczący: Wiesław Wysocki
Liczba członków: 21.600
Liczba komisji zakładowych: 364
Adres: Bohaterów Westerplatte
Kod: 65-415
Telefon: 713-80, 715-40
Telex: 433585

Zarząd Regionu Podbeskidzie

Siedziba: Bielsko-Biała
Teren działania /województwo/: bielskie, część katowickiego -
Czochowice-Dziedzice
Przewodniczący: Henryk Kenig
Liczba członków: 60.000
Liczba komisji zakładowych: 440
Adres: Partyzantów 59
Kod: 43-300
Telefon: 290-60, 290-69, 290-19
Telex: 35788

Zarząd Regionu Koniańskiego

Siedziba: Konin
Teren działania /województwo/: konińskie
Przewodniczący: Zbigniew Ładosz
Liczba członków: 24.780
Liczba komisji zakładowych:
Kod: 62-510
Telefon: 25-220, 22-670
Telex: 48284

Zarząd Regionu Wielkopolska Południowa

Siedziba: Kalisz

Teren działania /województwo/: kaliskie bez okręgu Jarocin

Przewodniczący: Jan Mosiński

Liczba członków: 27.552

Liczba komisji zakładowych: 308

Adres: Kościuszki 1

Kod: 62-510

Telefon: 754-47, 728-25, 767-93

Telex: 462207

Zarząd Regionu Białostockiego

Siedziba: Białystok

Teren działania /województwo/: białostockie, część łomżyńskiego -
Grajewo

Przewodniczący: Stanisław Marczuk

Liczba członków: 32.300

Liczba komisji zakładowych: 340

Adres: Nowotki 13

Kod: 15-082

Telefon: 419-958

Telex: 853137

Zarząd Regionu Województwa Piotrkowskiego

Siedziba: Piotrków Trybunalski

Teren działania /województwo/: piotrkowskie

Przewodniczący: Zbigniew Mroziński

Liczba członków: 34.420

Liczba komisji zakładowych: 254

Adres: 3 Maja 4

Kod: 97-300

Telefon: 478-721, 477-994

Telex: 886346, 885260

Zarząd Regionu Kujaw i Ziemi Dobrzyńskiej

Siedziba: Włocławek

Teren działania /województwo/: włocławskie

Przewodniczący: Zdzisław Malinowski

Liczba członków: 21.146

Liczba komisji zakładowych: 174

Adres: Brzeska 8

Kod: 87-800

Telefon: 231-59

Telex: 49590

Zarząd Regionu Podkarpacie

Siedziba: Krośno

Teren działania /województwo/: krośnieńskie bez okręgu Jasło

Przewodniczący: Ryszard Domański

Liczba członków: 20.230

Liczba komisji zakładowych: 149

Adres: Zubrzyckiego 2

Kod: 38-400

Telefon: 249-30

Telex: 55356

Zarząd Regionu Rzeszowskiego

Siedziba: Rzeszów

Teren działania /województwo/: rzeszowskie

Przewodniczący: Zbigniew Sieczkoś

Liczba członków: 54.850

Liczba komisji zakładowych: 324

Adres: Zygmuntowska 9

Kod: 35-959

Telefon: 385-84, 385-98

Telex: 632399

Zarząd Regionu Toruńskiego

Siedziba: Toruń
Teren działania /województwo/: toruńskie
Przewodniczący: Ryszard Musielak
Liczba członków: 34.965
Liczba komisji zakładowych: 354
Adres: Mickiewicza 81
Kod: 87-100
Telefon: 279-42, 238-02
Telex: 552314

Zarząd Regionu Śląsko-Dąbrowskiego

Siedziba: Katowice
Teren działania /województwo/: katowickie bez okręgu Czechowice-Dziedzice
Przewodniczący: Alojzy Pietrzyk
Liczba członków: 317.800
Liczba komisji zakładowych: 1.240
Adres: Korfałtego 2
Kod: 40-062
Telefon: 589-856, 599-539, 537-743, 586-071 do 3
Fax: 539-762
Telex: 312519, 315442

Zarząd Regionu Ziemi Radomskiej

Siedziba: Radom
Teren działania /województwo/: radomskie
Przewodniczący: Zenon Madej
Liczba członków: 40.500
Liczba komisji zakładowych: 296
Adres: Traugutta 3
Kod: 26-600
Telefon: 238-04, 236-43
Telex: 67745

Zarząd Regionu Wielkopolska

Siedziba: Poznań
Teren działania /województwo/: poznańskie-, część zielonogórskiego Wolsztyn
Przewodniczący: Janusz Pałubicki
Liczba członków: 61.500
Liczba komisji zakładowych: 660
Adres: Zwierzyniecka 15
Kod: 61-740
Telefon: 444-51 /centrala/
Fax: 407-15
Telex: 414471

Zarząd Regionu Gorzowskiego

Siedziba: Gorzów Wielkopolski
Teren działania /województwo/: gorzowskie
Przewodniczący: Andrzej Radliński
Liczba członków: 15.621
Liczba komisji zakładowych: 337
Adres: KRN 31
Kod: 66-400
Telefon: 248-97, 249-08
Telex: 445484

Zarząd Regionu Świętokrzyskiego

Siedziba: Kielce
Teren działania /województwo/: kieleckie
Przewodniczący: Waldemar Bartosz
Liczba członków: 89.000
Liczba komisji zakładowych: 553
Adres: Plac Wolności 7
Kod: 25-387
Telefon: 477-03, 416-89, 460-31 /centrala/
Telex: 612689
Fax: 416-89

Zarząd Regionu Środkowo-Wschodni

Siedziba: Lublin
 Teren działania /województwo/: lubelskie, zamojskie, Radzyń Podl.
 Przewodniczący: Stanisław Węglarz
 Liczba członków: 98,300
 Liczba komisji zakładowych: 805
 Adres: Staszica 2
 Kod: 20-081
 Telefon: 208-15, 208-11
 Fax: 233-01
 Telex: 643576

Zarząd Regionu Bydgoskiego

Siedziba: Bydgoszcz
 Teren działania /województwo/: bydgoskie
 Przewodniczący: Jan Rulewski
 Liczba członków: 49,623
 Liczba komisji zakładowych: 475
 Adres: Jagiellońska 6
 Kod:
 Telefon: 220-883, 222-392, 222-304
 Telex: 562153

Zarząd Regionu Jeleniogórskiego

Siedziba: Jelenia Góra
 Teren działania /województwo/: jeleniogórskie bez Bolesławca i Zgorzelca
 Przewodniczący: Tadeusz Lewandowski
 Liczba członków: 25,428
 Liczba komisji zakładowych: 261
 Adres: Aleja Wojska Polskiego 31/1
 Kod: 58-500
 Telefon: 22-141, 25-165
 Fax: 22-582
 Telex: 75204

Zarząd Regionu Leszczyńskiego

Siedziba: Leszno
 Teren działania /województwo/: leszczyńskie
 Przewodniczący: Józef Sobieraj
 Liczba członków: 12,120
 Liczba komisji zakładowych: 203
 Adres: Prochownia 25A
 Kod: 64-100
 Telefon: 202-198, 206-220
 Telex: 45463

Zarząd Regionu Chełmskiego

Siedziba: Chełm
 Teren działania /województwo/: chełmskie
 Przewodniczący: Bogusław Mikus
 Liczba członków: 10,540
 Liczba komisji zakładowych: 120
 Adres: Świerczewskiego 11a
 Kod: 22-100
 Telefon: 519-45
 Telex: 642596

Zarząd Regionu Przemyskiego

Siedziba: Przemysł
 Teren działania /województwo/: przemyskie
 Przewodniczący: Marek Kamiński
 Liczba członków: 17,000
 Liczba komisji zakładowych: 188
 Adres: Grodzka 3
 Kod: 37-700
 Telefon: 60-67, 32-53
 Telex: 633452

Zarząd Regionu Mazowsze

Siedziba: Warszawa

Teren działania /województwo/: warszawskie, ciechanowskie, skierniewickie, siedleckie, bielsko-podlaskie, łomżyńskie bez Grajewa

Przewodniczący: Maciej Jankowski

Liczba członków: 244.000

Liczba komisji zakładowych: 1.770

Adres: Aleje Ujazdowskie 41

Kod: 00-801

Telefon: 289-345, 211-163, 283-533, 288-955

Fax: 219-230

Telex: 814405

Zarząd Regionu Zagłębia Miedziowego

Siedziba: Legnica

Teren działania /województwo/: legnickie

Przewodniczący: Wojciech Lico

Liczba członków: 44.500

Liczba komisji zakładowych: 250

Adres: Lampogo 9

Kod:

Telefon: 260-12, 260-13

Telex: 787411

Wykaz numerów kierunkowych

1.	Bydgoszcz	852-
2.	Częstochowa	833-
3.	Dąbrowa Górnicza	832-
4.	Odańk	0-58
5.	Gliwice	832-
6.	Jelenia Góra	0-75
7.	Kalisz	0-62
8.	Katowice	832-
9.	Konin	0-631
10.	Kraków	0-12
11.	Koszalin	0-94
12.	Leszno	0-65
13.	Lublin	0-81
14.	Łódź	0-42
15.	Poznań	0-61
16.	Przemysł	0-10
17.	Połaniec	819-
18.	Radom	848-
19.	Sandomierz	815-32
20.	Szczecin	0-91
21.	Tarnobrzeg	815-
22.	Tarnów	0-14
23.	Warszawa	0-22
24.	Wrocław	0-54
25.	Wrocław	0-71
26.	Zabrze	832-
27.	Zakopane	0-165
28.	Zamość	0-84
29.	Zielona Góra	0-68
30.	Piotrków Trybunalski	0-44
31.	Rzeszów	822-817

Sekretariaty Branżowe

Zgodnie z paragrafem 30 pkt 3 Statutu Związku utworzono następujące Sekretariaty Branżowe :

- 1) Sekretariat Przemysłu Lekkiego
- 2) Sekretariat Górnictwa
- 3) Sekretariat Przemysłu Metalowego
- 4) Sekretariat Przemysłu Spożywczego
- 5) Sekretariat Nauki i Oświaty
- 6) Sekretariat Rolnictwa
- 7) Sekretariat Budownictwa, Przemysłu Drzewnego
- 8) Sekretariat Energetyki i Przemysłu Chemicznego
- 9) Sekretariat Łączności
- 10) Sekretariat Transportowców
- 11) Sekretariat Służb Publicznych i Komunalnych
- 12) Sekretariat Kultury, Sztuki, Środków Masowego Przekazu
- 13) Sekretariat Banków, Handlu i Ubezpieczeń
- 14) Sekretariat Zasobów Naturalnych i Środowiska
- 15) Sekretariat Ochrony Zdrowia

W Y K A Z

S E K C J I B R A N Ż O W Y C H

NSZZ "Solidarność"

stan z 1 maja 1991 roku

Krajowa Sekcja Morska Marynarzy i Rybaków

Przewodniczący: Janusz Maciejewicz
Miasto: SZCZECIN
Adres: Żubrów 6
Kod: 71-617
Telefon: 22-82-75
Fax: 22-56-97
Telex: 425159

Sekcja Krajowa Pracowników CPN

Przewodniczący: Ferdynad Smala
Miasto: OLSZTYN
Adres: Kopernika 46
Kod: 10-959
Telefon: 27-59-21 wew. 230
Fax: 27-29-60
Telex: 526227

Krajowa Sekcja Oświaty i Wychowania

Przewodniczący: Eugeniusz Kubowicz
Miasto: GDANSK
Adres: Wały Piastowskie 24
Kod: 80-855
Telefon: 384-422
Telex: 513160, 513170

Tymczasowa Krajowa Komisja Koordynacyjna Pracowników
Instytucji Artystycznych

Przewodniczący: L. Nowak
Miasto: WROCLAW
Adres: Teatr Polski
Kod:
Telefon: 386-53, 364-27
Telex: 712600

Krajowa Komisja Górnictwa

Przewodniczący: Andrzej Lipko
Miasto: KATOWICE
Adres: Aleja Korfantego 2
Kod: 40-062
Telefon: 58-60-71 do 79
Telex: 313400

Ogólnopolska Komisja Porozumiewawcza Pracowników Nauki

Przewodniczący: Jan K. Frąckowiak
Miasto: WARSZAWA
Adres: Plac Jedności Robotniczej 1 / Politechnika Warszawska -
pokój 134a/
Kod: 00-661
Telefon: 25-73-63

Krajowa Komisja Koordynacyjna Pracowników Służby Zdrowia

Przewodniczący: Alina Pierkowska
Miasto: GDANSK
Adres: Wały Piastowskie 24
Kod: 80-855
Telefon: 384-393
Telex: 513160, 513170

Krajowa Komisja Koordynacyjna Pracowników Poligrafii

Przewodniczący: Andrzej Glosmer
Miasto: OLSZTYN
Adres: Dąbrowszczaków 10
Kod: 10-540
Telefon: 27-22-02, 27-56-22
Telex: 522200

Krajowa Sekcja Muzeów i Biur Dokumentacji Zabytków

Przewodniczący: Mirosław Borusiewicz
Miasto: WARSZAWA
Adres: Plac Zamkowy 10

Kod: 00-272
Telefon: 31-71-79

Krajowa Sekcja Przemysłu Teleelektronicznego

Przewodniczący: Andrzej Kozłowski
Miasto: WARSZAWA
Adres: Szpacza 2
Kod:
Telefon: 15-32-99, 15-20-61 wew. 201 lub 303

Krajowa Sekcja Pracowników Leśnictwa

Przewodniczący: Andrzej Rodziewicz
Miasto: WARSZAWA
Adres: Bitwy Warszawskiej 1920 r 3 /IBL/
Kod: 00-973
Telefon: 22-32-01 wew. 294
Fax: 23-49-35
Telex: 812476

Krajowa Sekcja Kolejarzy

Przewodniczący: Krzysztof Mamiński
Miasto: WARSZAWA
Adres: Targowa 74
Kod: 03-734
Telefon: 19-89-85, 18-32-09. Gdańsk - 383-262, 383-573
Telex: 817274, 813898.

Krajowa Sekcja Energetyków

Przewodniczący: Marek Gudim
Miasto: WARSZAWA
Adres: Wybrzeże Kościuszkowskie 41
Kod: 00-950
Telefon: 26-65-71, 693-33-75
Telex: 814437

Krajowa Komisja Koordynacyjna Przedsiębiorstw Komunikacji
Miejskiej

Przewodniczący: Jerzy Wielgus
Miasto: WARSZAWA
Adres: Inflancka 3
Kod: 00-189
Telefon: 31-54-01, 635-42-84
Telex: 817636

Krajowa Komisja Koordynacyjna PKS

Przewodniczący: Marian Rutkowski
Miasto: SZCZECIN
Adres: Milczańska 30 A
Kod: 70-107
Telefon: 82-42-51 wew. 243
Telex: 422350

Krajowa Komisja Koordynacyjna Pracowników Łączności

Przewodniczący: Krystyn Antczak
Miasto: WARSZAWA
Adres: Świętokrzyska 3
Kod: 00-360
Telefon: 26-90-18, 26-90-11 wew. 245 lub 278
Telex: 813024

Krajowa Komisja Koordynacyjna Pracowników Transportu
Samochodowego Łączności

Przewodniczący: Wanda Białokoz
Miasto: WARSZAWA
Adres: Świętokrzyska 3
Kod: 00-360
Telefon: 26-90-18
Telex: 813024

Krajowa Sekcja Pracowników Rolnictwa

Przewodniczący: Stanisław Umiński
Miasto: SZCZECIN
Adres: Odrowąża 1
Kod: 71-420
Telefon: 22-74-22
Fax: 23-37-79
Telex: 425740

Krajowa Komisja Zakładów Zrzeszonych w Naczelnym Zarządzie
ZNT, KZN i ZWUS

Przewodniczący: Waldemar Rybicki
Miasto: WROCŁAW
Adres: Rychtańska 10/14
Kod: 50-304
Telefon: 21-25-93
Telex: 812899

Krajowa Komisja Koordynacyjna Pracowników Drogownictwa

Przewodniczący: Zbigniew Nestorowicz
Miasto: ŁÓDŹ
Adres: Wapienna 15
Kod: 91-097
Telefon: 51-04-14 wew. 29 lub 33
Telex: 884534

Krajowa Komisja Pracowników Filmu

Przewodniczący: Krystyna Krupska-Wysocka
Miasto: WARSZAWA
Adres: Puławska 61
Kod: 02-595
Telefon: 45-50-01
Fax: 45-55-86
Telex: 814620

Krajowa Sekcja Hutnictwa

Przewodniczący: Tadeusz Piotrowski
Miasto: KRAKÓW
Adres: Kombinat Metalurgiczny "Sędzimir"
Kod: 30-967
Telefon: 44-99-83
Telex: 322441, 322443

Krajowa Komisja Koordynacyjna w "Społem"

Przewodniczący: Andrzej Opiłowski
Miasto: WARSZAWA
Adres: Grzywny 13
Kod: 02-548
Telefon: 45-32-05
Telex: 817611

Krajowa Komisja Koordynacyjna Górnictwa Naftowego i Gazownictwa

Przewodniczący: Krzysztof Hnatko
Miasto: WROCŁAW
Adres: Ziemlicka 44
Telefon: 67-86-41, 67-80-11 wew. 114, 115
Telex: 712429

Krajowa Komisja Koordynacyjna Pracowników Archiwów Państwowych

Przewodniczący: Tomasz Morawski
Miasto: WARSZAWA
Adres: Długa 7
Kod: 00-263
Telefon: 635-45-32/33, 31-54-91 wew. 42

Tymczasowa Krajowa Komisja Koordynacyjna Ciepłownictwa

Przewodniczący: Jerzy Ujazdowski
Miasto: BYDGOSZCZ
Adres: J. Schulza 5
Kod: 85-001
Telefon: 34-281 wew. 270
Telex: 562644

Krajowa Komisja Koordynacyjna Przemysłu Owocowo-Warzywnego

Przewodniczący: Jakub Szostak
Miasto: PIRCZÓW
Adres: Przemysłowa 6
Kod: 28-400
Telefon: 30-21 do 25 wew. 237
Telex: 613281

Krajowa Komisja Koordynacyjna Spółdzielczości Miewidomych

Przewodniczący: Marian Garus
Miasto: ŁÓDŹ 25
Adres: skr. poczt. 7
Kod: 90-987
Telefon: 78-19-62 wew. 60, 91, 97
Telex: 886140

Sekcja Krajowa Pracowników Wodociągów i Kanalizacji

Przewodniczący: Stanisław Turwicz
Miasto: WARSZAWA
Adres: Pl. Starynkiewicza 5
Kod: 02-015
Telefon: 28-70-61 wew. 410
Telex: 812705

Krajowa Komisja Sportu

Przewodniczący: Piotr Ziemiann
Miasto: GDANSK
Adres: Wały Piastowskie 24
Kod: 80-855
Telex: 513160, 513170

Krajowa Sekcja Pożarnictwa

Przewodniczący: Krzysztof Wojtułski
Miasto: WARSZAWA
Adres: Polna 1
Kod: 00-950
Telefon: 44-00-73

Krajowa Sekcja Przemysłu Farb i Lakierów

Przewodniczący: Bolesław Bajka
Miasto: WROCLAW
Adres: Kwidzyńska 8
Kod: 51-410

Krajowa Komisja Służby Geologicznej

Przewodniczący: Barbara Janik
Miasto: GDANSK
Adres: Szafarnia 4
Kod: 80-755
Telefon: 31-10-11 wew. 277 lub 224

Krajowa Komisja Koordynacyjna Pracowników Przemysłu Zbożowo-Młynarskiego

Przewodniczący: Marian Surniak
Miasto: WROCLAW
Adres: Powstańców Śląskich 14
Kod: 53-317

Telefon: 67-20-70, 67-30-26
Telex: 742561

Krajowa Komisja Koordynacyjna Sekcja Weterynarii

Przewodniczący: Andrzej Komorowski
Miasto: WARSZAWA
Adres: Al. Przyjaciół 1 skr. poczt. 118
Kod: 00-950
Telefon: 28-93-35

Krajowa Sekcja Portów Morskich

Przewodniczący: Tadeusz Olczak
Miasto: SZCZECIN
Adres: Bytomska 7
Kod: 70-603
Telefon: 39-35-79

Krajowa Komisja Jednostek Projektowania

Przewodniczący: Marian Kiełbowski
Miasto: GŁIWICE
Adres: Dubois 16
Kod: 44-100
Telefon: 31-60-11 do 19, 31-80-21 do 29 wew. 1205
Fax: 31-24-35
Telex: 36227, 35250

Krajowa Komisja Koordynacyjna Pracowników Gospodarki Wodnej

Przewodniczący: Roman Chelmecki
Miasto: KRAKÓW
Adres: Piłsudskiego 22
Kod: 31-109
Telefon: 21-01-21
Telex: 325359

Krajowa Sekcja Branży Metalowej

Przewodniczący: Ryszard Jędrzejczak
Miasto: WŁOCŁAWEK
Adres: Brzeska 9
Kod: 87-800
Telefon: 22-100, 23-159
Telex: 49500

Krajowa Komisja Koordynacyjna Spółdzielczości Pracy

Przewodniczący: Grzegorz Czyż
Miasto: WROCŁAW
Adres: Pl. Czerwony 1/3/5
Kod: 50-950
Telefon: 55-82-48
Telex: 712698

Branżowa Sekcja Koordynacyjna Pracowników Ośrodków i Samodzielnych Pracowników Badań i Kontroli Środowiska

Przewodniczący: Krzysztof Łoćki
Miasto: GDĄŃSK
Adres: Chrobrego 8
Kod: 80-423
Telefon: 41-45-75

Krajowa Komisja Koordynacyjna Przemysłu Szklarskiego

Przewodniczący: Andrzej Swistak
Miasto: PIOTRKÓW TRYBUNALSKI
Adres: 1 Maja 21
Kod: 97-300
Telefon: 470-570 wew. 29
Telex: 886401

Krajowa Komisja Koordynacyjna Polskiego Radia i Telewizji

Przewodniczący: Wojciech Biedak
Miasto: WARSZAWA
Adres: Woronicza 17
Kod: 00-950

Tymczasowa Krajowa Komisja Koordynacyjna Pracowników Przemysłu Mięsnego

Przewodniczący: Andrzej Gileta
Miasto: LUBLIN
Adres: Turystyczna 9
Kod: 20-207
Telefon: 77-32-48, 77-40-00 wew. 244
Fax: 77-24-18
Telex: 643554

Krajowa Komisja Koordynacyjna Budownictwa

Przewodniczący: Ryszard Dąbrowski
Miasto: WROCŁAW
Adres: Pl. Czerwony 1/3/5
Kod: 50-304
Telefon: 55-82-42
Telex: 712698

Krajowa Sekcja Przemysłu Lekkiego

Przewodniczący: Paweł Lipki
Miasto: ŁÓDŹ
Adres: Buczka 18
Kod: 90-950
Telefon: 86-28-60 wew. 434, 33-41-24 wew. 277
Telex: 886635

Krajowa Komisja Koordynacyjna Pracowników PGK

Przewodniczący: Andrzej Kowalczyk
Miasto: SZCZECIN
Adres: Żołnierska 26
Kod: 70-761
Telefon: 74-461 do 69
Telex: 422376

Krajowa Komisja Koordynacyjna Emerytów i Rencistów

Przewodniczący: Zbigniew Gałązka
Miasto: ŁÓDŹ
Adres: Buczka 18
Kod: 90-229
Telefon: 78-81-88 wew. 68, 78-74-36
Telex: 806427

Krajowa Rada Sekcji Regionalnych Przemysłu Cukrowniczego

Przewodniczący: Witold Antczak
Miasto: KUTNO
Adres: Cukrownia Ostrowy
Kod: 99-350
Telefon: 16-12, 16-13
Telex: 83530

Krajowa Komisja Koordynacyjna Meliacji Wodnych

Przewodniczący: Januariusz Kowalewicz
Miasto: PIOTRKÓW TRYBUNALSKI
Adres: Bełzaska 168
Kod: 97-300
Telefon: 58-25 do 27
Telex: 885381

Tymczasowa Branżowa Sekcja Pracowników POM i TOR

Przewodniczący: Jerzy Daczkowski
Miasto: PASŁEK
Adres: Sprzymierzonych 14
Kod: 14-400
Telefon: 20-61 do 63

Krajowa Sekcja Drzewiarzy

Przewodniczący: Włodzimierz Salak
Miasto: POZNAŃ
Adres: Ratajczaka 19
Kod:
Telefon: 52-11-71
Telex: 413463

Tymczasowa Krajowa Komisja Pracowników RSW

Przewodniczący: Grzegorz Grabski
Miasto: WARSZAWA
Adres: Koszykowa 6A /pok. 2B/
Kod: 00-958
Telefon: 28-22-01 wew. 346
Telex: 814461

KKK ds. Osób Niepełnosprawnych i Spółdzielczości Inwalidzkiej

Przewodniczący: Bogdan Pawlicki
Miasto: GDANSK
Adres: Waży Piastowskie 24
Kod: 80-855
Telefon: 384-203
Telex: 513160, 51370

Krajowa Komisja Koordynacyjna Pracowników Okręgowych Zakładów
Transportu i Maszyn Drogowych

Przewodniczący: Leszek Ukleja
Miasto: GDANSK
Adres: Mostowa 14
Kod: 80-788
Telefon: 31-16-95 i 96

Sekcja Krajowa Przedsiębiorstw i Gospodarstw Pomocniczych
podległych Ministerstwu Sprawiedliwości

Przewodniczący: Jan Krzywdziński
Miasto: CZARNE
Adres: Przedsiębiorstwo Produkcji Betonu
Kod: 77-330
Telefon: 10 /Czarne, woj. słupskie/
Telex: 532385

Krajowa Komisja Koordynacyjna Chemików

Przewodniczący: Marian Plewako
Miasto: PŁOCK
Adres: Chemików 7
Kod: 09-403
Telefon: 528-16, 551-47

Sekcja Krajowa Pracowników Ubezpieczeń

Przewodniczący: Zbigniew Pawłowicz
Miasto: WARSZAWA
Adres: Traugutta 5A
Kod: 00-916
Telefon: 694-53-39, 694-32-22, 694-32-17

Sekcja Krajowa Przemysłu Lotniczego

Przewodniczący: Władysław Prygoń
Miasto: RZESZÓW
Adres: Hetmańska 120
Kod: 35-078
Telefon: 467-79, 466-43
Telex: 632411

Tymczasowa Komisja Koordynacyjna Przemysłu Stoczniewego

Przewodniczący: Edward Ściubidło
Miasto: GDĄSK
Adres: Marynarki Polskiej 177
Kod: 80-958
Telex: 512264

Sekcja Krajowa Pracowników Administracji Rządowej i Samorządowej

Przewodniczący: Aniela Kossakowska
Miasto: GDĄSK
Adres: Okopowa 21/27
Kod:
Telefon: 37-72-63
Fax: 31-78-33
Telex: 512567

Sekcja Krajowa Branży Budownictwa Wodnego i Hydrotechnicznego

Przewodniczący: Jan Gienza
Miasto: WARSZAWA
Adres: Modlińska 17
Kod:
Telefon: 11-80-61
Telex: 813339

Krajowa Sekcja Pracowników Spółdzielczości Mleczarskiej

Przewodniczący: Mieczysław Holik
Miasto: TYCHY
Adres: Świerczyńska 89
Kod: 43-100
Telefon: 77-00-85 wew. 241
Telex: 35919

Krajowa Komisja Koordynacyjna Przemysłu Piwowarskiego

Przewodniczący: Ryszard Ozimek
Miasto: ELBLĄG
Adres: Browarna 71
Kod:
Telefon: 420-52 wew. 38
Fax: 423-37
Telex: 57269

Krajowa Komisja Koordynacyjna Przemysłu Płyt, Sklejek i Zapalek

Przewodniczący: Henryk Kromski
Miasto: KROSNO ODRZANSKIE
Adres: Gubińska 63
Kod: 66-600
Telefon: 301-308
Telex: 432327

Krajowa Komisja Koordynacyjna Spółdzielni Transportu Wiejskiego

Przewodniczący: Jan Osowski
Miasto: WROCŁAW
Adres: Karmelkowa 66
Kod: 52-319
Telefon: 61-10-72
Telex: 715373

Tymczasowa Krajowa Komisja Koordynacyjna Pracowników Skarbowych

Przewodniczący: Jerzy Jankowski
Miasto: GDANSK
Adres: Tkacka 11/13
Kod: 80-836
Telefon: 31-48-41 wew. 279
Fax: 31-24-44

Krajowa Sekcja Pracowników Materiałów Wiążących

Przewodniczący: Adam Kogut
Miasto: NOWINY k/Kielc
Adres: ZPW "Truskawica"
Telefon: 66-28-11 wew. 187
Telex: 612357, 612295

Sekcja Krajowa Pracowników Bibliotek Publicznych

Przewodniczący: Teresa Świerczewska
Miasto: WARSZAWA
Adres: Odyńca 69
Kod: 02-649
Telefon: 48-28-22 /domowy przewodniczącej/

Sekcja Krajowa Elektrowni i Elektrociepłowni

Przewodniczący: Eugeniusz Jaroszewski
Miasto: BEŁCHATÓW
Adres: Kwiatowa 6 /hotel "Megswatus"/
Kod: 97-400
Telefon: 474-203
Fax: 474-213

Sekcja Krajowa Bankowców

Przewodniczący: Jerzy Zadroga
Miasto: GDANSK
Adres: Bogusławskiego 2/17 /BGŻ O/M/.
Telefon: 31-64-32
Fax: 31-65-73
Telex: 512000

Komisja Koordynacyjna ZDZ

Przewodniczący: Mieczysław Caban
Miasto: TORUŃ
Adres: 262kiewskiego 37/41
Kod: 87-100
Telefon: 39-85-25 do 27 wew. 46
Telex: 555176

Tymczasowa KKK Szkolnictwa Artystycznego

Przewodniczący: Krystyna Michalska
Miasto: WARSZAWA
Adres: Kinowa 25
Kod: 04-030
Telefon: 10-17-20, szk. 26-63-14

Sekcja Krajowa Papierników

Przewodniczący: Zbigniew Ostrowski
Miasto: ŁÓDŹ
Adres: Suwalska 25/27
Kod: 91-176
Telefon: 81-36-29 wew. 347
Telex: 88634

Faint, illegible text, likely bleed-through from the reverse side of the page.

Region Świętokrzyski

NSZZ 'S'

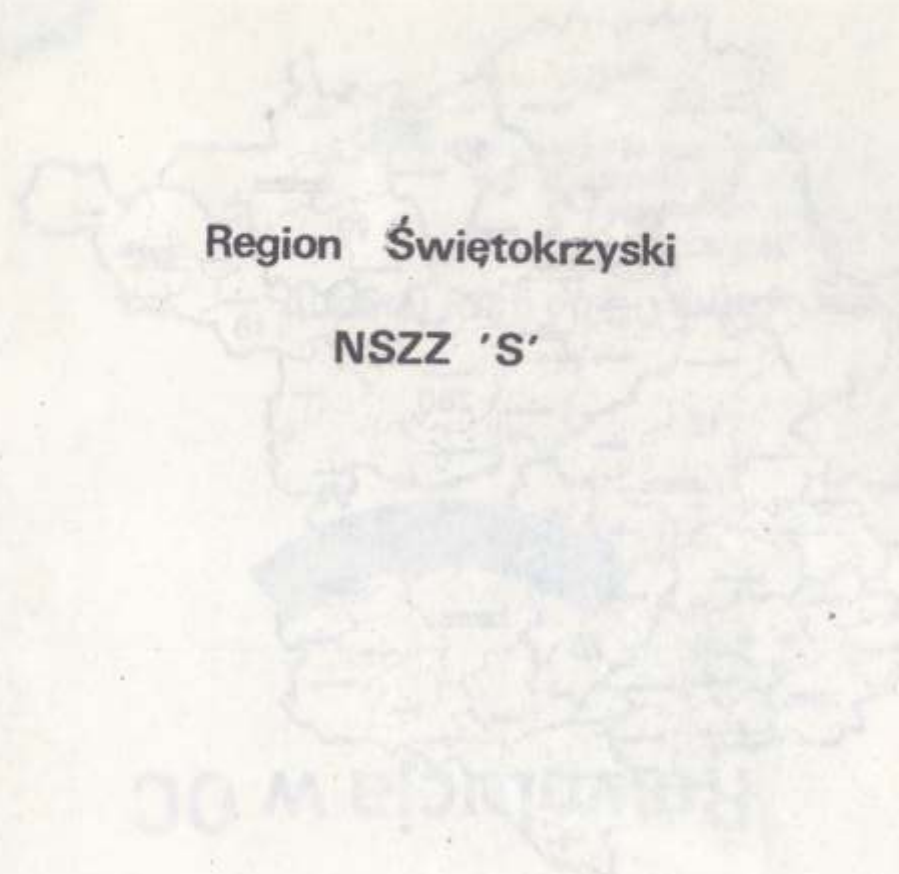

Wydawnictwo

Faint text at the bottom of the page, possibly a footer or publication information.

Region Świętokrzyski - podział na delegatury



Legenda :

- granice delegatur ZRS

Busko - Zdrój - siedziby delegatur ZRS

Kielce - siedziba ZRS

16 - liczba Komisji Zakładowych w obrębie delegatury

• Strawczyn - nazwa gminy

- granice gmin

* Region Świętokrzyski terytorialnie odpowiada woj. kieleckiemu

Zarząd Regionu Świętokrzyskiego

siedziba Kielce

Adres: Plac Wolności 2

Telex: 612684

Fax: 416-89

Telefon: 477-03, 416-89, 417-38, 460-31 do 34

Przewodniczący: Waldemar Bartosz tel. 477-03

V-ce Przewodniczący: Kazimierz Pasternak tel. 477-03

Sekretarz-Skarbnik: Ryszard Cichy tel. 460-31 wew. 23

Członkowie Prezydium:

Przewodniczący Komisji Ekonomiczno-Prawnej: Grzegorz Grudziński
tel. 460-31 wew. 45

Rzecznik Prasowy: Mariola Warmuzek tel. 416-89, 460-31 wew. 30

Przewodniczący Komisji Interwencji: Jan Szałowski tel. 417-38

Przewodniczący Delegatury Skarżysko-Kam.: Bogdan Ryś tel. k: 047
538-830

Przewodniczący Delegatury Starachowice: Stanisław Kosier
k. 849 tel. 60-34

Przewodniczący Delegatury Ostrowiec: Jerzy Jabłoński
k. 847 tel. 27-557

Członkowie Zarządu Regionu z Delegatury Kielce

1. Marian Karniej tel. 460-31 wew. 68 Spółka - Fundusz Gospodarczy
Kielce

2. Józefa Kornecka tel. 66-14-11 Polmo-SHL Kielce

3. Ferdynand Pawlik tel. 66-70-41, 508-39 Sitkówka-Nowiny

4. Wojciech Rądom tel. 66-02-16 KBM Kielce

5. Henryk Ślusarski tel. 502-33 ZSZ Kielce

6. Władysław Rutkiewicz tel. 448-45 BSS Kielce

Członkowie Komisji Rewizyjnej ZR

1. Przewodniczący: Romana Ryba Kielce tel. 538-21 wew. 47

2. V-ce Przewodniczący: Ewa Markowska Starachowice tel. 20-21
89-31 wew. 66

3. Członek: Tadeusz Woś Skarżysko-Kam. tel. 513-401
wew. 31

4. Członek: Ignacy Góra Ostrowiec tel. 232-76

5. Członek: Wojciech Szwed Starachowice tel. 126-16

6. Członek: Sławomir Ciuk Skarżysko tel. 512-922, 532-150

7. Członek: Bogdan Nowak

Wioszczowa tel. 420-60 do 70
wew. 325, 270

Zarząd Regionu opracował stosowną strukturę powołując odpowiednie Komisje problemowe, które mają służyć wszystkim naszym ogniom w sprawach specjalistycznych.

Członek koordynuje Przewodniczący Zarządu Kol.
WALDEMAR BARTOSZ

V-ce Przewodniczący Zarządu Regionu

Kazimierz PASTERNAK - tel. 477-03

1. Komisje Zakładowe Kielce i okolice
2. Kadry Regionu i Delegatur - tel. 460-31 wew. 17
3. Komisja ds. BHP i Ekologii

Sekretarz - Skarbnik Zarządu Regionu

Ryszard CICHY - tel. 460-31 wew. 23

1. Finanse - Księgowość - tel. 460-31 wew. 24
2. Sekretariat - Dokumentacja Związkowa - tel. 477-03
3. Administracja, majątek Regionu i Delegatur - tel. 460-31 wew. 1
4. Apteka, Księgarnia, Kawalarnia
5. Komisja ds. Rewindykacji Majątku - tel. 460-31 wew. 23

Członek Prezydium - Rzecznik Prasowy

Mariola WARMUZEK - tel. 416-89

1. Komisja Kultury Oświaty i Informacji
2. Komisja ds. Kontaktów z Zagranicą
3. Wszelchnica - Szkolenia Związkowe
4. Biuletyn Informacyjny i wydawnictwa związkowe

Członek Prezydium

Jan SZALOWSKI - tel. 417-38

1. Komisja Interwencji i Praworządności
2. Radcy Prawni

Członek Prezydium

Grzegorz GRUDZIŃSKI - tel. 460-31 wew. 45

1. Komisja ds. Pracy, Gospodarki i Spraw Społecznych
2. Komisja ds. Inwalidów i Osób Niepełnosprawnych - tel. 460-31 wew. 43
3. Regionalny Fundusz na Rzecz Niepełnosprawnych - tel. 460-31 wew. 43
4. Regionalny Bank Pracy - pośrednictwo, poradnictwo, pomoc socjalna - tel. 460-31 wew. 44
5. Centrum Informacji Ekonomicznej - tel. 460-31 wew. 45
6. Biuro Negocjacyjno-Konsultacyjne - tel. 460-31 wew. 26
7. Ośrodek Badań Społecznych - tel. 460-31 wew. 24

Członek Zarządu Regionu

Józef CIEPLUCH - tel. 460-31 wew. 43 dyżur w każdą środę
godz. 12⁰⁰ - 16⁰⁰

1. Komisja Sportu i Olimpizmu
2. Komisja Zdrowia i Profilaktyki

Dyżury członków Prezydium Zarządu Regionu Świętokrzyskiego
NSZZ "Solidarność"

1. Przewodniczący: Waldemar Bartosz - poniedziałek 8⁰⁰ - 16⁰⁰
 2. V-ce Przewodniczący: Kazimierz Pasternak - poniedziałek 8⁰⁰-16⁰⁰
 3. Sekretarz-Skarbnik: Ryszard Cichy - czwartek 8⁰⁰ - 16⁰⁰
 4. Rzecznik Prasowy: Mariola Warmuzek - środa 8⁰⁰ - 16⁰⁰
 5. Przew. Komisji Interwencji:
Jan Szałowski - piątek 8⁰⁰ - 16⁰⁰
 6. Przew. Komisji Ekonomicznej :
Grzegorz Grudziński - środa 8⁰⁰ - 16⁰⁰
-

Delegatury ZRŚ

Delegatura WŁOSZCZOWA

siedziba: Włoszczowa
Adres: Sienkiewicza 32
Kod: 29-100
Telefon: 420-45 kierunkowy 8464

Nazwisko i Imię: Toborek Czesław
Adres:
Miejsce pracy: Zakład Stolarzki Budowlanej "Stolbud", Włoszczowa
ul. Jędrzejowska 74
Telefon: 420-90 do 95 wew: 60

Nazwisko i Imię: Saladra Alfred
Adres: Jędrzejowska 57, Włoszczowa
Miejsce pracy: Kiel:Sp:Handl.Prod. "Sch" Kielce Oddział Jędrzejów
Hurtownia Włoszczowa
Telefon: 43-521

Delegatura SKARŻYSKO - KAMIENNA

siedziba: Skarżysko-Kam.
Adres: Sikorskiego 20/120
Kod: 26-110
Telefon: 538-830 kierunkowy 0-47

Nazwisko i Imię: Głowiński Stanisław
Adres: Konarackiego 33/35, Skarżysko
Miejsce pracy: Zakłady Metalowe "Mesko"
Telefon: 534-382

Nazwisko i Imię: Janas Bogusław
Adres: Konstytucji 3 Maja 40/100, Skarżysko
Miejsce pracy: Fabryka Obuwia "Fosko"
Telefon: 532-475 wew: 362

Nazwisko i Imię: Markiewicz Wojciech
Adres: Konstytucji 3 Maja 40/153, Skarżysko
Miejsce pracy: Zakłady Metalowe "Mesko"
Telefon: 538-481 wew: 42-30,

Nazwisko i Imię: Ryś Bohdan
Adres: Apteczna 12/9, Skarżysko
Miejsce pracy: PKP Skarżysko Lokomotywownia
Telefon: 538-830, 535-458,

Delegatura STARACHOWICE

siedziba: Starachowice
Adres: Boh.Stalingradu 13
Kod: 27-200
Telefon: 60-34 kierunkowy 849
Telex: 0613445

Nazwisko i Imię: Dudek Artur
Adres: Szkolna 3/19, Starachowice
Miejsce pracy:
Telefon: 70-41

Nazwisko i Imię: Dudek Edward
Adres: Szkolna 3/19, Starachowice
Miejsce pracy: Fabryka Samochodów Ciężarowych
Telefon: 88-31 do 39 wew. 13-33

Nazwisko i Imię: Kosior Stanisław
Adres: Modrzewia 1, Starachowice
Miejsce pracy: Spółdzielnia Mieszkaniowa "Wanacja"
Telefon: 55-08

Nazwisko i Imię: Rafalski Zbigniew
Adres: Górzysta 12a, Starachowice
Miejsce pracy: Fabryka Samochodów Ciężarowych
Telefon: 88-31 do 39 wew. 13-33

Delegatura KOŃSKIE

siedziba: Końskie
Adres: Partyzantów 1
Kod: 26-200
Telefon: 29-19 kierunkowy 12

Nazwisko i Imię: Obara Helena
Adres: Południowa 37, 26-203 Modliszewice
Miejsce pracy: Delegatura Końskie
Telefon: 29-19

Nazwisko i Imię: Przybyła Lech
Adres: Brzozowa 1a m 39, Końskie
Miejsce pracy: Zespół Opieki Zdrowotnej ul.Gimnazjalna 41B
Telefon: 22-21 wew. 213

Nazwisko i Imię: Szczepanik Mieczysław
Adres: Kozia Wola 99, 26-200 Stąporków
Miejsce pracy: Odlewnia Żelaza Stąporków
Telefon: OZS wew. 234

Delegatura PIŃCZÓW

siedziba: Pińczów
Adres: 3 Maja 10
Kod:
Telefon: 726-13 kierunkowy 8466

Nazwisko i Imię: Szostak Jakub
Adres: Grodziskowa 4, Pińczów
Miejsce pracy: ZPOW ul.Przemysłowa 6
Telefon: 730-21 wew. 237

Nazwisko i Imię: Rogala Czesław
Adres: Rewolucji Październikowej 13/8, Pińczów
Miejsce pracy: Zakłady Gipsowe "Dolina Nidy" Cacki
Telefon: 730-52 wew. 295,

Delegatura BUSKO

siedziba: Busko
Adres: Kościuszki 11a
Kod: 28-100
Telefon: 48-58 kierunkowy 845

Nazwisko i Imię: Bartosik Jan
Adres: Partyzantów 91, Busko
Miejsce pracy: PKS O/Busko
Telefon: 24-81

Nazwisko i Imię: Zając Edmund
Adres: Os. Sikorskiego 25/39, Busko
Miejsce pracy: Zespół Szkół Mechanicznych ul. Mickiewicza 23
Telefon: 46-97

Delegatura MIECHÓW

siedziba: Miechów
Adres: Sienkiewicza 25
Kod:
Telefon: 313-40, 311-74 kierunkowy 8467

Nazwisko i Imię: Gamrat Czesław
Adres:
Miejsce pracy: Zespół Szkół Mechanicznych, Miechów
Telefon: 313-40, 311-74,

Delegatura JĘDRZEJÓW

siedziba: Jędrzejów
Adres: al. J. Piłsudskiego 3 /MDK/
Kod: 28-300
Telefon: 612-16 kierunkowy 8468

Nazwisko i Imię: Ciepluch Józef
Adres:
Miejsce pracy:
Telefon: 612-16 ,

Delegatura OSTROWIEC ŚWIETOKRZYSKI

siedziba: Ostrowiec
Adres: Ogrodowa 83
Kod: 27-400
Telefon: 27-557 kierunkowy 8407

Nazwisko i Imię: Jabłoński Jerzy -przewodniczący
Adres: 16-go Stycznia 1/42, Ostrowiec
Miejsce pracy: Delegatura Ostrowiec
Telefon: 27-557,

Członkowie Zarządu

Nazwisko i Imię: Kozieł Andrzej
Adres: Ślińska 16/68, Ostrowiec
Miejsce pracy: Huta Ostrowiec
Telefon: 528-81 wew: 29-29

Nazwisko i Imię: Jeż Lech
Adres: Os. Ogrody 34/54, Ostrowiec
Miejsce pracy: Huta Ostrowiec
Telefon: 228-82,

Nazwisko i Imię: Wistrowski Krzysztof
Adres: Os. Stawki 27/18, Ostrowiec
Miejsce pracy: PSS "Społem", Ostrowiec ul. Piłzecka
Telefon: 241-33

Nazwisko i Imię: Suder Henryk
Adres: Os. Słoneczne 25/21, Ostrowiec
Miejsce pracy: Ostrowska Spółdzielnia Mieszkaniowa
Telefon: 283-15

Nazwisko i Imię: Kwiatkowski Wiesław
Adres: Wiejska 124, Ostrowiec
Miejsce pracy: Huta Ostrowiec
Telefon: 527-95,

Wykaz numerów kierunkowych woj. kieleckie

1. Starachowice	849-
2. Ostrowiec	847-
3. Skarżysko	0-47
4. Włoszczowa	8464-
5. Kosińskie	12
6. Pińczów	8466-
7. Busko	845-
8. Miechów	8467-
9. Jędrzejów	8468-
10. Małogoszcz	8468-
11. Kozienice	848-
12. Zagnańsk	111520-

Regionalne Sekcje Branżowe

Do dnia 15 maja 1991 roku Zarząd Regionu zarejestrował zgodnie z art. 8 pkt 6 Statutu 9 Regionalnych Sekcji Branżowych t.j.:

1. Sekcja Oświaty i Wychowania
siedziba: Zarząd Regionu Świętokrzyskiego
przewodniczący: Wojciech Różycki z KZPOiW Ostrowiec
telefon: Kielce- 460-31 wew. 21, 22
Ostrowiec 515-74
2. Sekcja Emerytów i Rencistów
siedziba: Zarząd Regionu Świętokrzyskiego
przewodniczący: Adam Sobolewski
telefon: 460-31 wew. 27
3. Sekcja Służby Zdrowia
siedziba: w Regionie
dyżury: wtorek, czwartek godz. 12⁰⁰ - 14⁰⁰
przewodniczący: Janusz Muszyński
telefon: 460-31 wew. 32, 410-31 wew. 81
4. Sekcja Jednostek Projektowania
siedziba: Miastoprojekt
przewodniczący: Hieronim Pietras
telefon: 470-51
5. Sekcja Pracowników PSS "Społem"
siedziba: PSS "Społem" Starachowice
przewodniczący: Artur Dudek
telefon: Starachowice - 70-41
Kielce - 460-70 /W. Rutkiewicz - członek Zarządu Regionu/
telex: 613214
6. Sekcja Budownictwa
siedziba: w Regionie
przewodniczący: Zbigniew Marcinkowski
telefon: 460-31 wew. 32
dyżury: środa godz. 12⁰⁰ - 16⁰⁰

7. Sekcja Pracowników Rolnictwa Uspołecznionego

siedziba: Bodzechów
przewodniczący: Halina Wójcicka
telefon: 96

8. Sekcja Pracowników Kultury

siedziba: w Regionie
przewodniczący: Wiesław Andrzejewski
telefon: 490-41

9. Sekcja Drogownictwa

siedziba: Delegatura Zarządu w Starachowicach
przewodniczący: Jerzy Rutkowski
telefon: k: 849 nr 60-34

Ośrodek Badań Związkowych
NSZZ "Solidarność"
Region Świętokrzyski

Kielce, 24.09.1991r.

"Solidarność" w zakładach pracy.

W dniach 2 - 15.04.1991r. przeprowadziłam 13 rozmów (wywiadów swobodnych ze sprecyzowaną listą pytań) z działaczami związkowymi "Solidarności", na szczeblu zakładów pracy. Celem badania było zebranie materiału, który pozwoliłby na próbę określenia pozycji związku: jego aktywności, sposobu działania, jak również problemów i konfliktów z jakimi się boryka. Ten rodzaj badań (wizyty w Komisjach Zakładowych i rozmowy z pracownikami działającymi w "S") ma być systematycznie powtarzany, ce pozwoli na stały, bezpośredni kontakt ze związkowcami.

Wywiady zostały przeprowadzone w następujących przedsiębiorstwach:

- | | |
|--|--|
| 1. "Elektromontaż" | 7. "Zakłady Chłodnicze" |
| 2. "Kieleckie Zakłady Wyrobów Papierowych" | 8. "PKP" oddział Kielce |
| 3. "Chemadin" | 9. Przedsiębiorstwo Handlu
Wewnętrznego |
| 4. "PSTBR" | 10. "Nida" |
| 5. "Palaszbyt" | 11. Przedsiębiorstwo Spedycji
Krajowej |
| 6. "Zakłady Przemysłu Mięsnego" | 12. Przedsiębiorstwo Transportu
i Spedycji Luzem (Nowiny) |

Zupełnie odmienna była sytuacja wywiadu, w przypadku spółki z o.o. "Wrzes". Nasza rozmowa miała miejsce w czasie strajku ekupacyjnego, jaki związek prowadził, protestując przeciwko niewypłaceniu pracownikom pieniędzy za przepracowane dwa ostatnie miesiące oraz świadczeń z tytułu likwidacji zakładu.

Respondentami byli najczęściej przewodniczący zakładowej organizacji związkowej. W pięciu rozmowach uczestniczyły także osoby trzecie (członkowie KZ - osoby bliskie współpracujące z przewodniczącymi).

Zaledwie w dwóch badanych przedsiębiorstwach członkowie "S" stanowią 50% (lub powyżej) wszystkich zatrudnionych. W pozostałych kształtuje się to na poziomie około 30%. "Elektromontaż" - 29%, "KZMP" - 26%, "Chemadin" - 62%, "PSTBR" - 25%, "Palaszbyt" - 21%, "ZPM" - 39%, "ZCh" - 49%, "PKP" - 12%, "PHW" - 11%, "Nida" - 30%, "PSK" - 60%, "PSiTL" - 16%, "Wrzes" - 47%.

Zdaniem większości (11) resp. konkurencyjne związki OPZZ w ich zakładach są liczniejsze (nikt nie potrafił podać konkretnej liczby, stan określano orientacyjnie). W pozostałych (oprócz Zakł. Chłodniczych, gdzie OPZZ nie istnieje) zdaniem badanych stan liczebny obu związków jest zbliżony do siebie.

Podczas odbytych wywiadów spotykałam się z opinią, że różnie w przedsiębiorstwach trzeba być przedstawionym w jednym z działających związków zawodowych. Czy ten fakt świadczy o odrzuceniu potrzeby istnienia ruchu związkowego? Raczej nie, natomiast wskazywać na to, że związki zawodowe postrzegane są przede wszystkim jako organizacje polityczne, zaś wstąpienie do któregoś z nich jest jednoznaczne z określeniem swej orientacji politycznej. Tymczasem ludzie są polityką zmęczeni (co potwierdza badania opinii publicznej), nie chcą angażować się więc także w działalność związkową, nadal silnie z polityką związaną. Kondycja ekonomiczna badanych przedsiębiorstw jest zła, w jednym z nich, w drugim bardziej. Necessja gospodarcza dotknęła wszystkich i tak niektóre firmy najgorszy okres mają za sobą, np.: "Chemadit" - kontrakty są ograniczone, dzięki którym firma egzystowała (usługi budowlane) zaczęły się i póki co nie są odnawiane. Wobec tego zakład postawił na działalność produkcyjną (chłednie) i wzbogacił asortyment usług budowlanych (więcej ciśnień). Na obu rodzajach działalności pewni znajdują chętnych, liczą na większe zainteresowanie. Zakład znajduje się w fazie prywatyzacji, uniknięte zwolnień pracowników i mimo, że średnia płaca jest niska (około 1 miliona zł.) to nastroje wśród załogi nie są złe, pracownicy mają świadomość, że firma ich pewnie odnajduje się w nowej jakości w sytuacji gospodarczej.

Z kolei w spółce z o.o. "Wzrost" trwa proces likwidacyjny. Ten zakład specjalizował się w trybie konfekcji lekkiej (z powierconych tkanin, wg. patentowych wzorów). Trudności ze sprzedażą (w magazynach nalegała wyreby na kwotę 850 mil. zł.), wywołanie się z nieopłacalnego eksperta, brak nowych zleceń, to wszystkie sparaliżowały pracę zakładu (przełożył) i w sumie doprowadziło do bankructwa, w wyniku poważnego zadłużenia.

Problemy pozostałych zakładów mają również ekonomiczne podłoże: jeśli prowadzą działalność produkcyjną, to mają pełne magazyny nieopracowanych wyrobów, jeśli specjalizują się w usługach, to narzekają na brak zleceń na nie. To wszystko wiąże się z nieporozumieniami na ile płacowym, zaprzęciem redukcji zatrudnienia (zdecydowanie najbardziej konfliktogenna czynnik), wywołujące niezadowolone wśród załóg).

Na podstawie przeprowadzonych rozmów, można powiedzieć, że "Solidarność" jest związkiem, który próbuje zaistnieć jako organizacja partycypująca w zarządzaniu zakładem, czy to przez opiniowanie, czy przez inicjowanie pewnych działań. Zaledwie w dwóch zakładach można mówić o parazytacji (zresztą w jednym przypadku jest to organizacja licząca 7 osób, na 100 zatrudnionych).

W ocenie rozmówców, związki OPZZ są mniej aktywne: "ten związek jest bez jest, ale nic nie robi", "oni siedzą cicho" - w tego typu wypowiedziach można było odrzuć ten lekceważenie. W każdym razie nie są to związki rywalizujące ze sobą, "Solidarność" częściej ma przeciwnika w starej Radzie Pracowniczej, dyrekcji i kadry kierowniczej, niż w konkurencyjnych związkach zawodowych. A członków obu związków łączą wspólne miejsce pracy, które jednakowe dla wszystkich jest podstawą egzystencji. Jeśli dojdzie do konfliktów, to w sytuacjach kiedy "S" postuluje działania mające na celu radykalne zmiany w przedsiębiorstwie, a OPZZ staje w obronie starego porządku, starego dyrektora, to od razu sytuuje związki na przeciwnych stronach.

Na czym polega aktywność "S"? Właśnie na wspomnianej już próbie zaistnienia na poziomie przedsiębiorstwa, jako związek nim współzarządzający. Oddziaływanie związku zależy od pozycji jaką ma w zakładzie, co niekiedy wiąże się z liczebnością, a raczej można powiedzieć z jakością związku. Jeśli jest to organizacja zintegrowana wokół pewnych wartości, czy interesu (jakim często dziś może być przetrwanie zakładu) innie jest wewnętrznie skłócona, to jest partnerem, z którym trzeba się liczyć. Jeden z przewodniczących przyznał, że właśnie w takiej sytuacji, kiedy bardziej zaprzętały związkowców konflikty personalne (wokół problemu kto z dwóch pracowników, bardziej się nadaje na szefa związku) "przebrane" zaniedbane wybory do Rady Pracowniczej, tzn. nie wykazano zainteresowania, aby wśród członków RP znaleźli się związkowcy "S".

"Solidarność" konsekwentnie stoi na stanowisku ochrony reform gospodarczych, które są w Polsce realizowane ("paracetol ochronny") i z tego też między innymi wynika jej rola w zakładach pracy. Można powiedzieć, że związek jest katalizatorem zmian, które ogólnie biorąc, mają dostarczać przedsiębiorstwa do funkcjonowania w gospodarce rynkowej.

Wynikają z tego konkretne działania, "S" domaga się restrukturyzacji zakładów, popiera prywatyzację. Pracownikom natomiast często kojarzy się to głównie z redukcjami zatrudnienia, pogorszeniem ich sytuacji. Praca przestaje mieć charakter secesyjny, pozbawia to ludzi komfortu psychicznego jaki daje pewność zatrudnienia, stabilizacja zawodowa. Ważne też są sprawy (choćby mniej chętnie deklarowane), które wynikają z tego co psychologowie określają - lękiem przed zmianami. Ludzie niechętnie przyjmują, że świadomości, że te procesy wiąże się ściśle z nowymi warunkami pracy, jak np. wysoka, osobista odpowiedzialność za wykonywane zadanie.

konkurencyjności, umiejętności przekwalifikowania się, pewnej uniwersalności. Takie hasła nie zawsze spetykują się z akceptacją, czy zrozumieniem. Najbardziej spektakularnym działaniem "S", są inicjowane przez Komisję Zakładowe zmiany na stanowiskach dyrektorów. Osobom dotychczas pełniącym tą funkcję zarzuca się wiele: brak kompetencji w kierowaniu zakładem w nowych realiach ekonomicznych, autokratyczny sposób zarządzania, prowadzenie polityki niezgodnej z interesami pracowników, wszelkiego rodzaju malwersacje, łapówkarstwo. Badane zakłady można podzielić na dwie grupy: te w których zmienił się dyrektora, bądź ten proces trwa, oraz te, w których tego nie zrobiono. Ostrość problemu ma związek z sytuacją ekonomiczną przedsiębiorstwa. Jeśli dzieje się w nim źle, tym bardziej prawdopodobne jest widmo upadłości, zarobki są niewiele wyższe od zasiłku dla bezrobotnych i nie widać perspektyw na szybką poprawę, to niezadowolone pracowników kanalizuje - "sprawa dyrektora", którego uznaje się głównym winiawcą aktualnego stanu rzeczy i w jego usunięciu upatruje się sposób na udrożnienie firmy. Respondenci - pracownicy zakładów, w których wydarzenie takie miało miejsce ("PHW", "Nida", "Zakłady Chłodnicze") wspominają je jako dramatyczne, przypominające batalie dwóch przeciwnych stronnictw, walkę o władzę (referendum wśród załogi o vetum nieufności dla dyrektora, czy wcześniej dla Rady Pracowniczej). Działanie to miało także efekt psychologiczny: "starego" dyrektora określano częste mianem "nomenklaturowego", czy też "przywiezionego w teczkę" (późno odejście dla wielu było dowodem na to, że zmiany dokonują się nie tylko na "górze" (wbrew panującej długiej opinii, że na poziomie zakładów pracy, na tym średnim szczeblu nie się nie zmienia). Było także nadzieją na poprawę sytuacji w zakładzie, tak jeśli chodzi o stronę finansową, jak i sferę międzyludzkich stosunków w środowisku pracowniczym (rozbić klik, zlikwidowanie nieformalnych obszarów władzy). Wśród badanych przedsiębiorstw, których sytuacja nie jest taka alarmująca (dzisiaj to już wtedy, kiedy firmie nie grozi bankructwo, a pracownikom zwolnienia grupowe), to KZ bardziej realistycznie traktują całą problem ("jak jest dobry, tego nie zmienić"), zwłaszcza, że nie bardzo jest na tego i wiadomo, że sam proces przejścia "od jednego dyrektora do drugiego" nie jest dla przedsiębiorstwa obojętny. W zakładach, w których "S" zainicjowała "sprawę dyrektora", obecnie zarządza człowiek, który był przez związek preferowany ("PHW", "Nida", "ZCh"). Teraz sytuacja związku zmieniła się diametralnie, układ - "Solidarność" - dyrektora, nie jest do siebie w spójności. Nie można oprzeć się wrażeniu, że w przedsiębiorstwach, które są przed, bądź w czasie trwania konkursu, działaniem "S" zależy przede wszystkim

na tym, żeby na stanowisku znalazł się "swoój człowiek" - czyli ktoś wywodzący się z szeregów związkowych, lub osoba sympatyzująca z "S". W jednej z rozmów zapewniał mnie, że kandydat jest "człowiekiem Solidarności", tylko się nie zapisuje - "bo tak jest zrzucanie". Można zaryzykować twierdzenie, że "S" często traktuje "sprawę dyrektora" w kategoriach przejęcia władzy, w celu jak najdogodniejszego kontrolowania sytuacji i chyba faktycznego, choć nieoficjalnego zarządzania. Czy to dla związku taka komfortowa pozycja? Trudno na to powiedzieć, że okres "wzajemnej adoracji" będzie trwał zawsze i nie będzie dochodzić do sytuacji konfliktowych, że nie będą się rodzić sprzeczne interesy w relacjach pracodawca - pracownika. Poza tym, w oczach załogi "S" staje się współodpowiedzialną za peaniję dyrektora. Z nowymi dyrektorami zaś jest różnie, często wybierani byli na zasadzie mniejszego zła (każdy, byle nie ten, który jest). Trudno powiedzieć, czy są kompetentni, profesjonalnie przygotowani do stawienia czoła wszystkim trudnościom, przed jakimi stawia ich gospodarka rynkowa. Druga sprawa to fakt na który mi zwracano uwagę - brak chętnych do kierowania przedsiębiorstwami (do konkursu zgłaszali się np. wyłącznie jęga dotychczasowi zastępcy dyrektora). Nawiasem mówiąc, te skutki wewnętrznej polityki kadrowej wielu zakładów, gdzie skutecznie preferowane "przeciętniactwo" i przykładowe dyskryminowane ce ambitniejszych pracowników, chcących cokolwiek zmienić. I dzisiaj mamy taką sytuację, że w zakładach, w których tak liczna jest kadra inżyniersko-techniczna (ludzi specjalistycznie przygotowanych do kierowania zakładami przemysłowymi) ~~zwiększają~~ problemy z obsadą kadrową stanowisk kierowniczych do dyrektorskich włącznie. W siedmiu badanych zakładach kontakty "S" z dyrekcją oceniane są pozytywnie, tzn., że kierownictwa tych przedsiębiorstw uznają rolę związków zawodowych, jako reprezentacji interesów pracowników. Tętniąsze Komisje Zakładowe mają systematyczne spotkania z dyrekcją, na których są na bieżąco informowane o sytuacji w zakładzie, aktualnych problemach, zamierzeniach. Natomiast w pięciu pozostałych sytuacja jest bardzo nieudolna. "Solidarność" jest wyraźnie dyskryminowana, ludzie zastraszani, skłóceni ze sobą. Wszystkie decyzje podejmuje się poza plecami związku, nie ma wypracowanych form kontaktu, współpracy "S" z dyrekcją, nie uznaje się nawet opiniodawczej roli związku. Komisje Zakładowe pozbawione są informacji dotyczących spraw zakładowych. Zdebywają je dzięki nieoficjalnej pomocy pracowników, którzy z racji pełnionych stanowisk mają dostęp do pewnych danych. W tych zakładach pozycja dyrektora, jego bezkarność nawet, jest wysoka.

Zwolnienia pracowników - to najtrudniejszy obecnie problem, przed jakim stoją Komisje Zakładowe "S". Związkowcy, z którymi rozmawiałam akceptują konieczność zmniejszenia zatrudnienia. Tylko w jednym przedsiębiorstwie spotkałam się z opinią, że liczba pracujących jest właściwa i taki stan załogi należy utrzymać. W pozostałych występują przerosty zatrudnienia, w związku z czym racjonalizacja, dla dobra firmy jest nieunikniona. Ale ta bolesna operacja, nie może wynikać tylko z faktu zmniejszenia produkcji (z obserwacji wynika, że tak właśnie traktują to dyrektorzy większej części zakładów). Proces optymalizacji zatrudnienia tylko wtedy będzie celowy, kiedy będzie jednym z elementów wszechstronnej restrukturyzacji przedsiębiorstwa, w wyniku której poprawi się efektywność firmy i warunki pracy i płacy pracowników. Tak jest rozumiany termin - ekonomiczne uzasadnienie. Co w takiej sytuacji mogą robić związkowcy? Na tak postawione pytanie odpowiadano mi, że należy się domagać jasno określonych kryteriów, które będą kwalifikować ludzi do zwolnienia (w ich formułowaniu duża rola związków). Działacze "S", generalnie stoją na stanowisku, że bronąć będą: związkowców, długoletnich pracowników, jedynych żywicieli rodzin, pracowników w ciężkiej sytuacji materialnej. Nigdzie nie usłyszałam, że bronąć się będzie po prostu... dobrych pracowników, solidnych fachowców, ludzi najbardziej firmom potrzebnym. Jak widać nie traktuje się tego problemu w kategoriach ekonomicznych, w kontekście interesu przedsiębiorstwa. Pracownicy o krótkim stażu pracy (młodzi) nie mają zbyt dużych szans w takim układzie, nawet jeśli są dobrzy, to przegrają z zasłużonym, długoletnim pracownikiem. Te same odnosi się do chłopek i robotników, w ich przypadku decyzja o zwolnieniu jest przegrana - "mają inne źródło utrzymania", "mają dwa warsztaty pracy". We wszystkich rozmowach podkreślano jedno - zwolnienia pracowników, akceptacja tego zjawiska, to dla członków "Solidarności" bardzo trudny problem natury moralnej. Wiadomo jak trudna jest sytuacja na kieleckim rynku pracy, utrzymanie wypowiedzenia praktycznie jest jednoczesne z pozostaniem bezrobotnym, a to wiąże się z obniżeniem standardu życia, poczuciem znalezienia się "na marginesie" życia społecznego, niepewną przyszłością. Taka postawa związku nie przysparza mu zwolnionych wśród pracowników, nie znajduje zrozumienia także wśród swoich członków.

Z przeprowadzonych rozmów wynika, że ciężar prowadzenia związku spoczywa głównie na barkach przewodniczących (w czterech zakładach to pracownicy etatowi, w pozostałych te funkcje pełnione społecznie). Sprawiali wrażenie zmęczonych, nie kryli swego rozczarowania z powodu braku akceptacji dla swych działań, ze strony swoich związkowców zwłaszcza. Respondenci narzekali na bierność członków związku, na brak zainteresowania pracą, aktywniejszym udziałem